

ELEVÇÃO 1
ESCALA 1/50

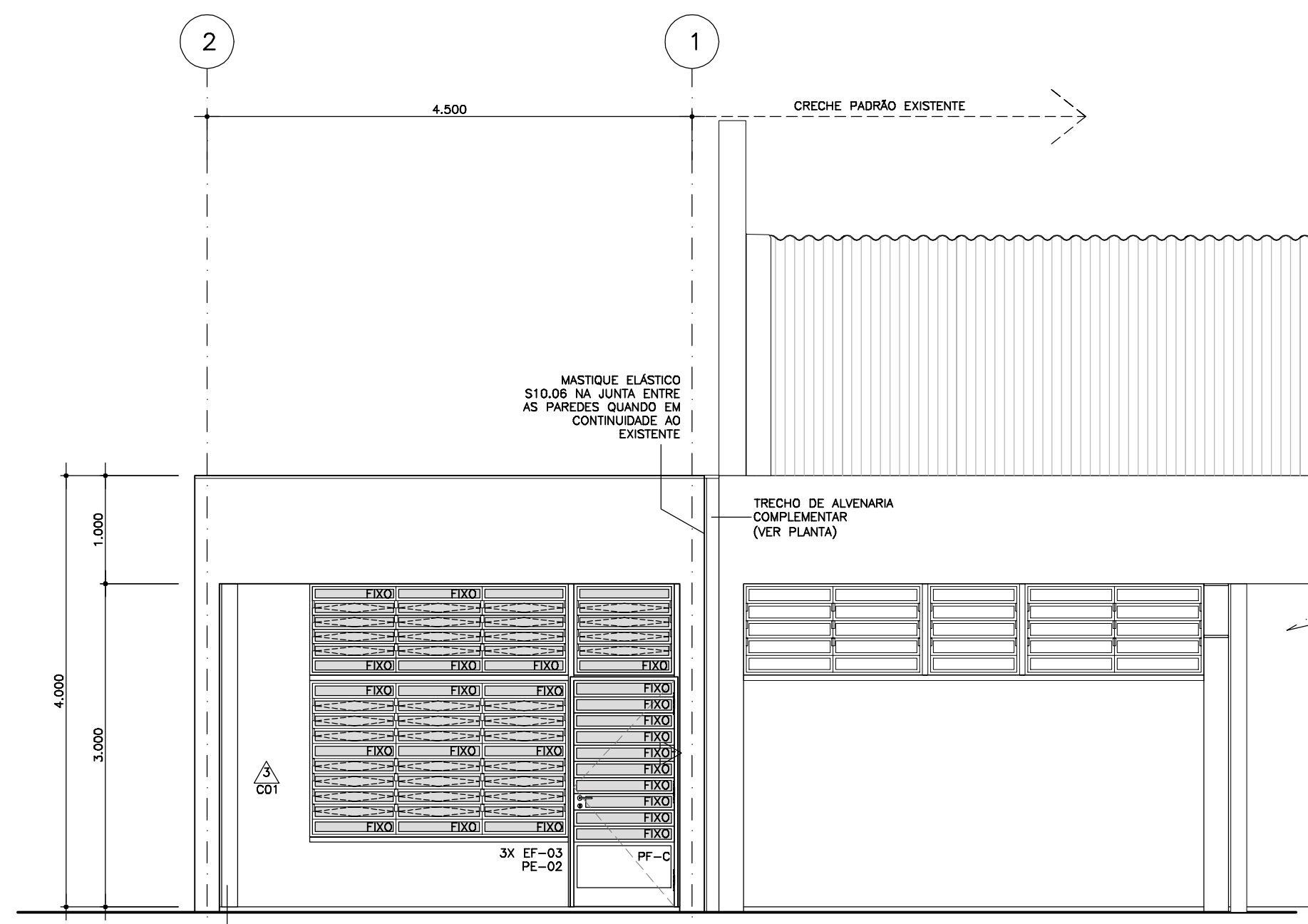

ELEVÇÃO 3
ESCALA 1/50

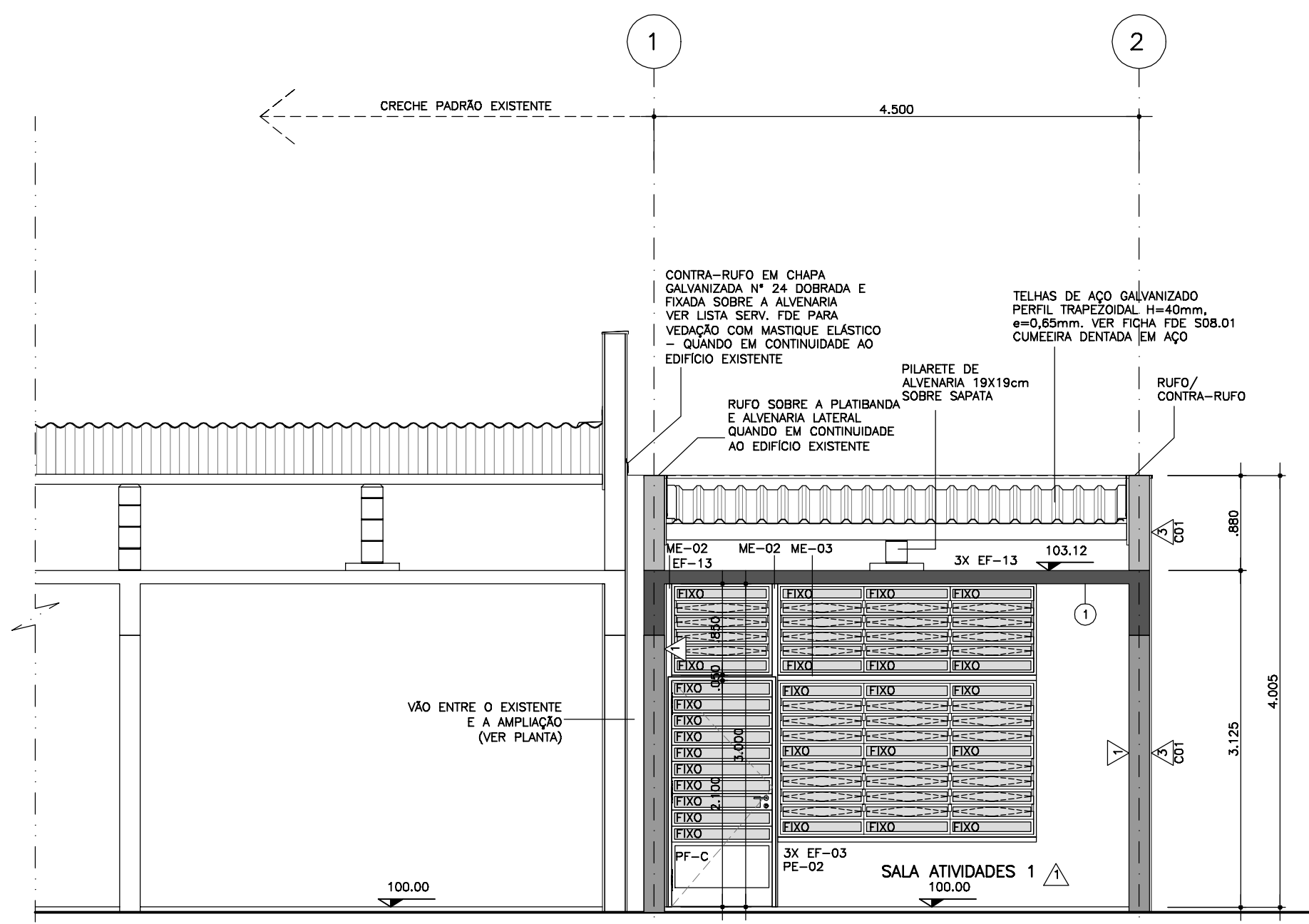

CORTE A
ESCALA 1/50

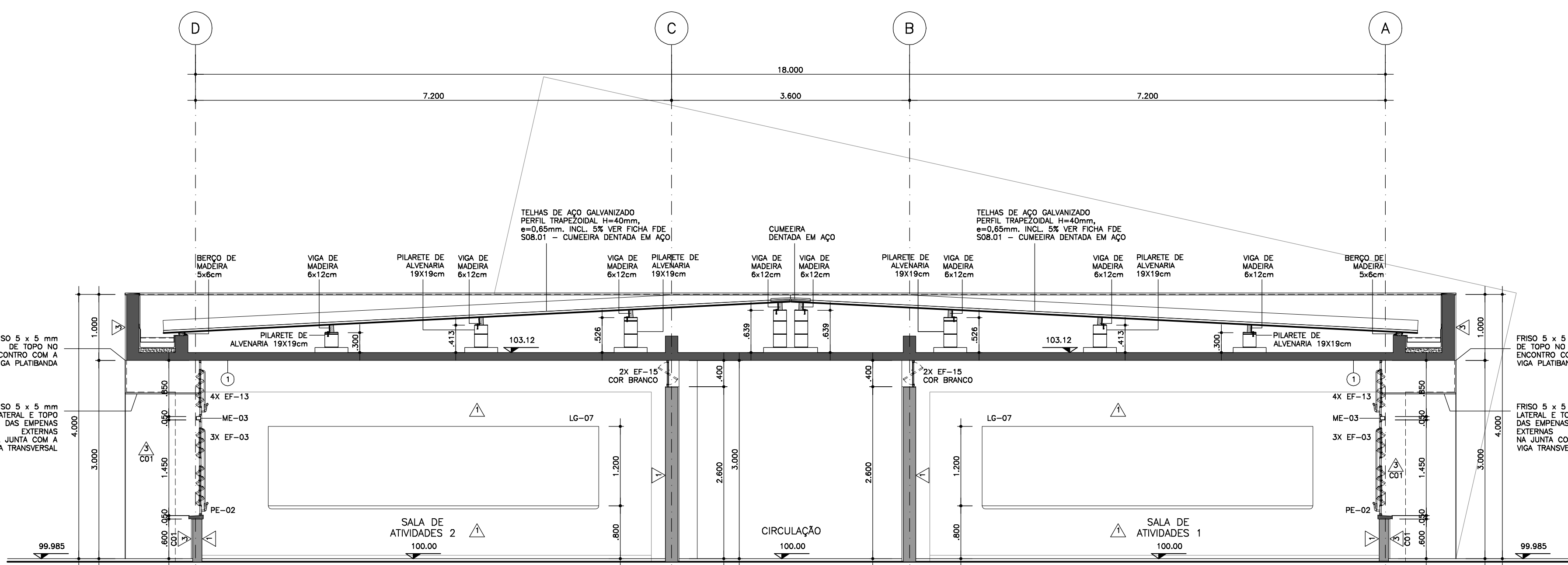

CORTE D
ESCALA 1/50

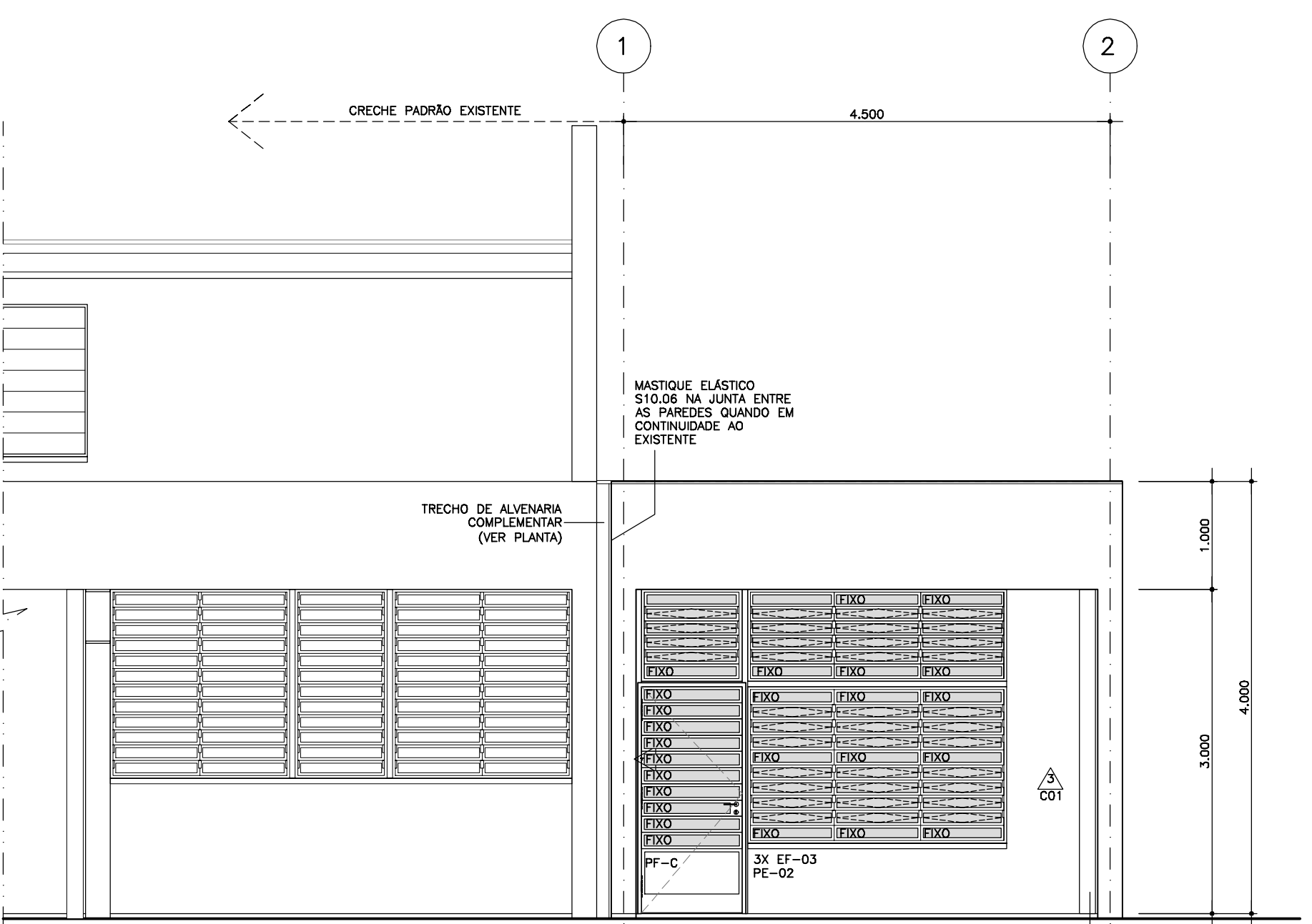

ELEVÇÃO 2
ESCALA 1/50

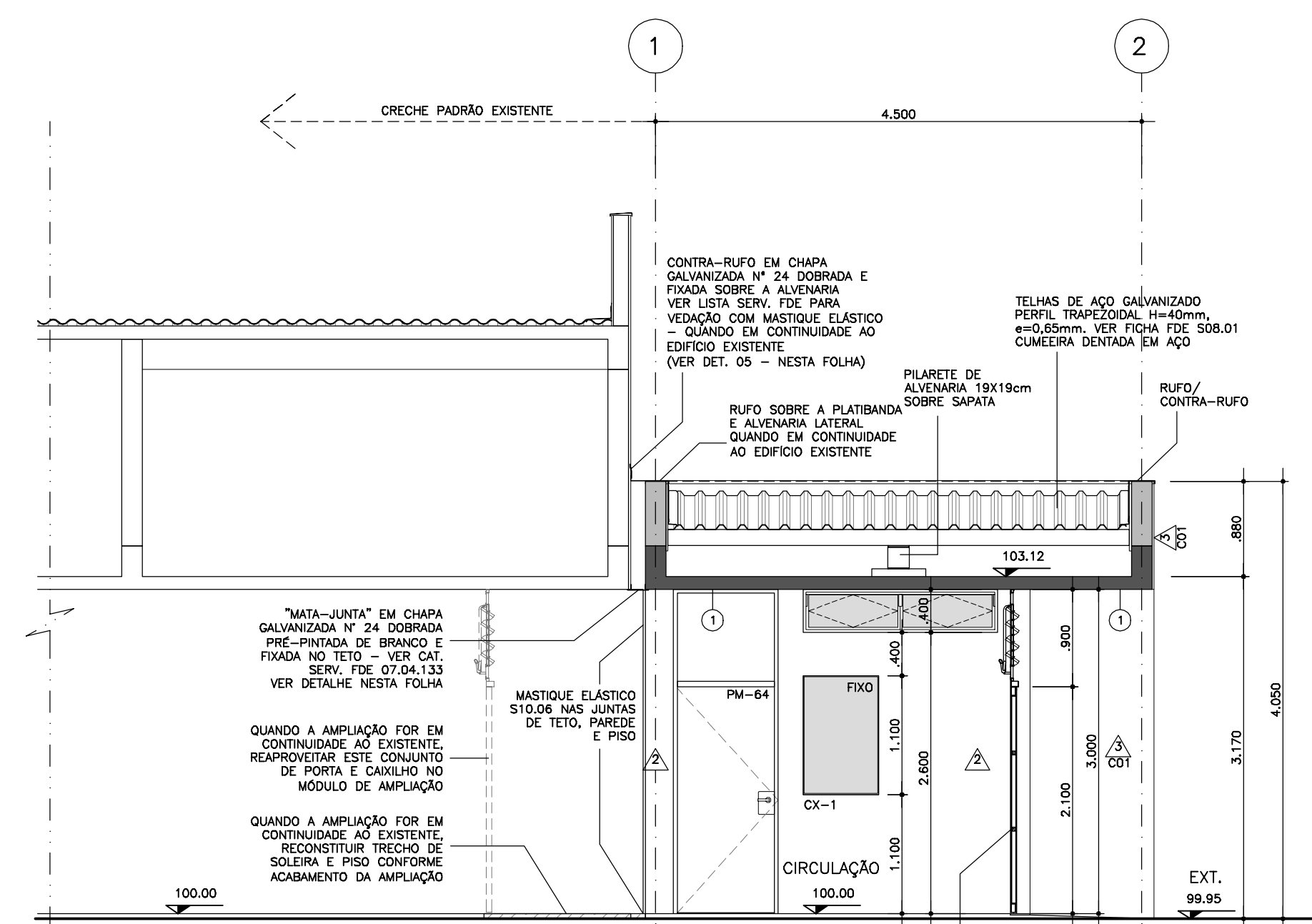

CORTE B
ESCALA 1/50

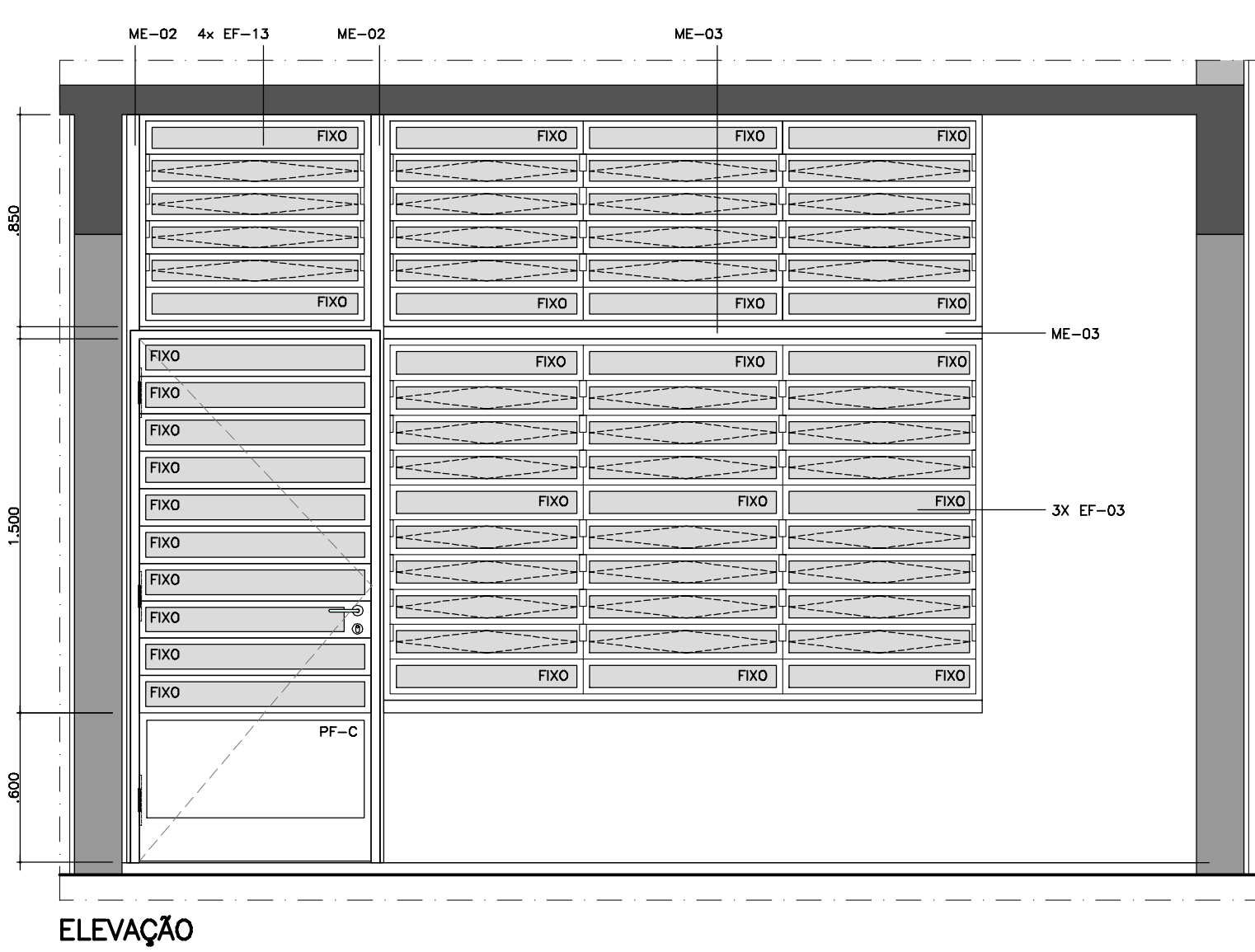

ELEVÇÃO

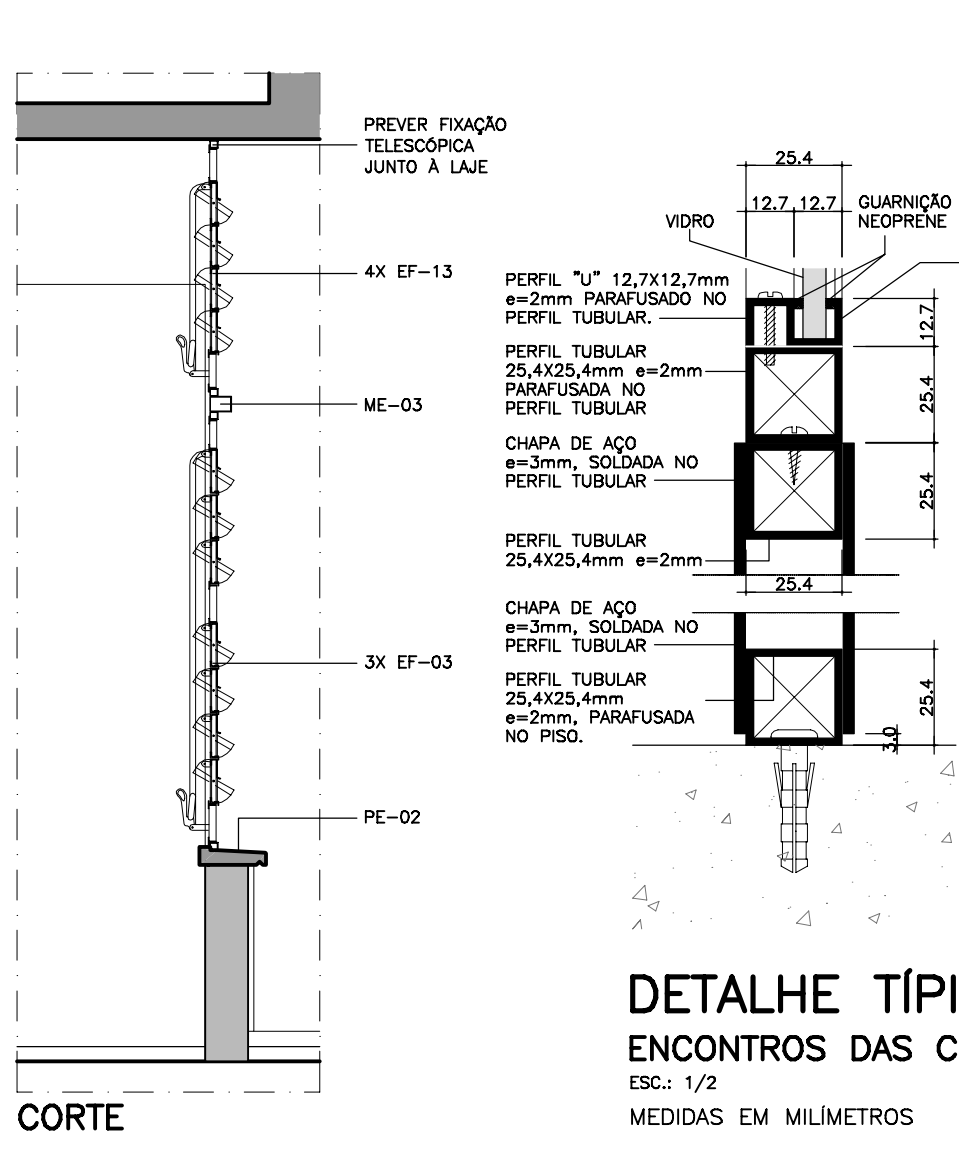

CORTE

DETALHE TÍPICO
ENCONTROS DAS CHAPAS DOS CAIXILHOS
ESQ: 1/2
MEDIDAS EM MILÍMETROS

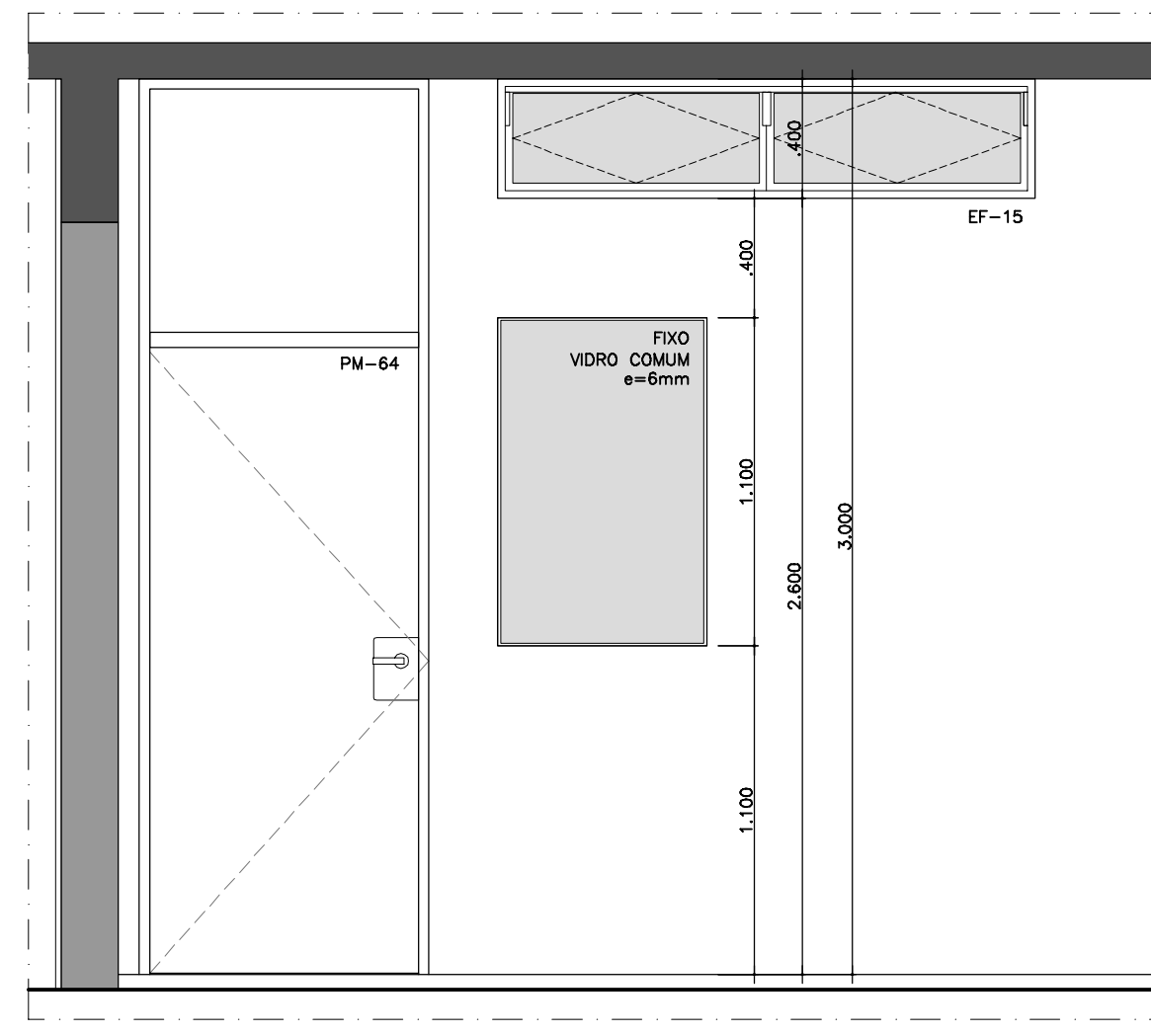

ELEVÇÃO

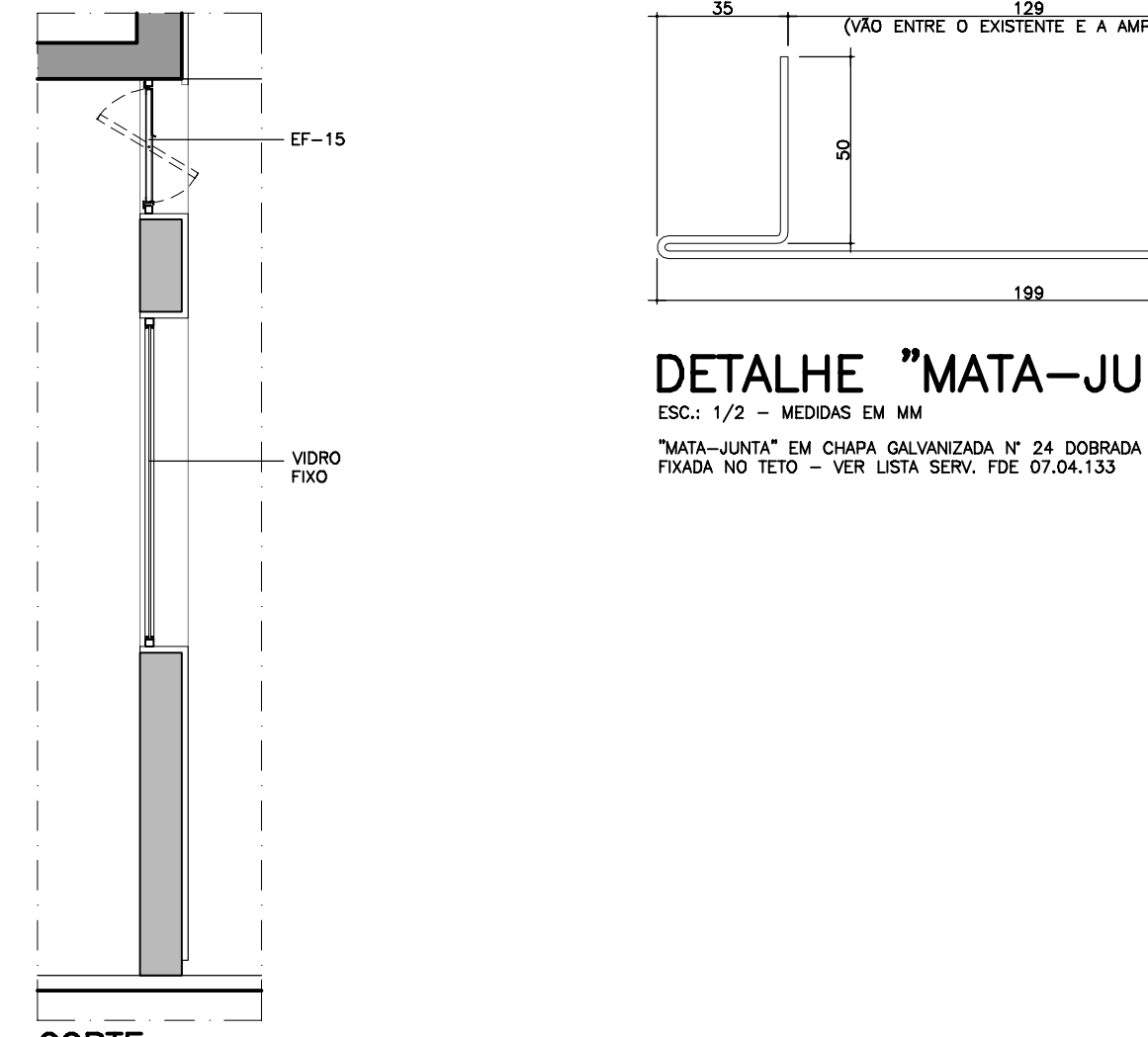

CORTE

DETALHE "MATA-JUNTA" NO TETO
ESQ: 1/2 - MEDIDA EM MM

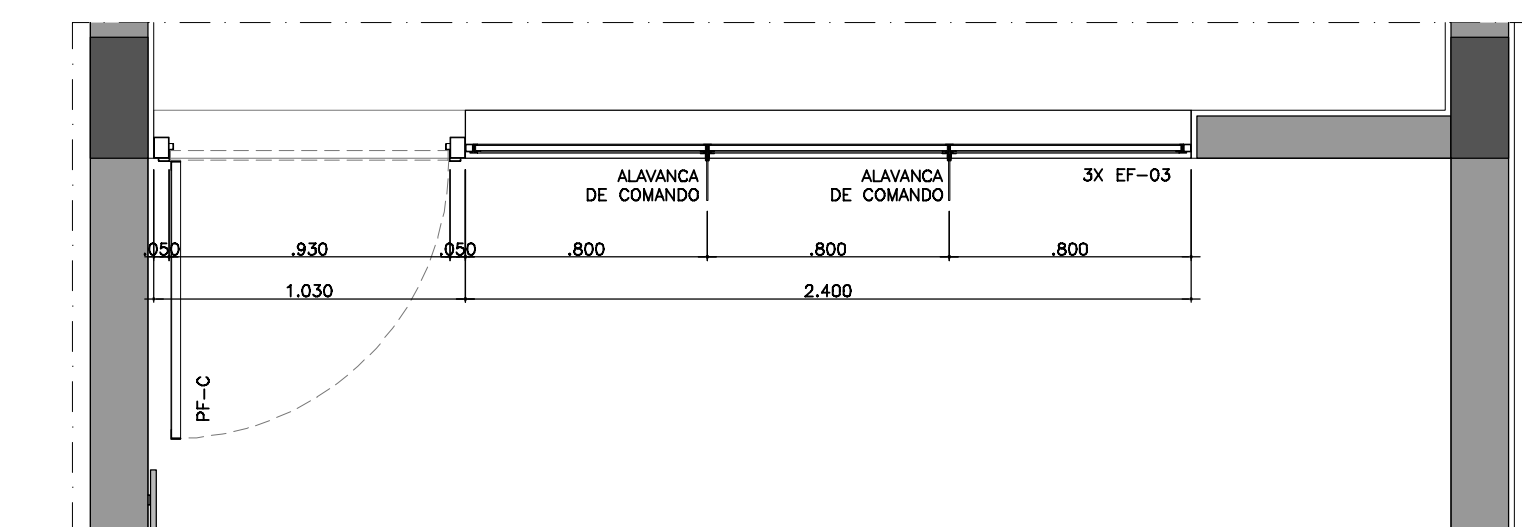

PLANTA

PF-C (2X)
SALAS DE ATIVIDADES

NOTAS:
- VÍDRIO TRANSPARENTE 6mm
- PINTURA DOS CAIXILHOS NA COR GRATE
- DETALHES, ESPECIFICAÇÕES E MÉTODO EXECUTIVO CONFORME PF-27 DO CATALOGO DE COMPONENTES DA FDE.

CX-01 (2X)
SALA DE ATIVIDADES

NOTAS:
- VÍDRIO COMUM, FIXO, LISO E TRANSPARENTE 6mm
- PINTURA NA COR BRANCA

DETALHE TÍPICO
FIXAÇÃO DOS VÍDRIOS FIXOS-JUNTO PAREDE

NOTAS:
- MEDIDAS EM MILÍMETROS
- VÍDRIO ESPECIFICADOS EM PROJETO
- TODOS OS COMPONENTES METÁLICOS DEVERÃO SER GALVANIZADOS E RECEBER APLICAÇÃO DE FUNDO ANTI-OXIDANTE

LEGENDA:
- EXISTENTE
- ÁREA NOVA A CONSTRUIR
- ÁREA DE ADEQUAÇÃO INTERNA
- ALVENARIA A CONSTRUIR
- PISO A SER REFORMADO
- PINTURA
- DEMOLUÇÃO

NOTAS:
01 - CONSULTAR O CATALOGO DE COMPONENTES PARA SUA EXECUÇÃO QUANDO OS MESMOS SE ENCONTRAREM IDENTIFICADOS POR CÓDIGOS NO PROJETO.
02 - CONSULTAR O CATALOGO DE SERVIÇOS PARA VERIFICAÇÃO DOS PROCEDIMENTOS QUANTO A RECEPÇÃO DE MATERIAIS, ESPECIFICAÇÕES E EXECUÇÃO EM OBRA.
03 - QUALQUER MODIFICAÇÃO NOS PROJETOS EXECUTIVOS E NAS ESPECIFICAÇÕES.
04 - AS ALVENARIAS SERÃO DE BRICO DE CONCRETO NAS DIMENSÕES 19x19x19cm, 14x19x19cm OU CONFORME INDICADO DA OBRA.
05 - CONSULTAR O MANUAL DE QUALIFICAÇÃO / COMUNICAÇÃO VISUAL DA FDE.
06 - TODAS AS ALVENARIAS EXISTENTES, NOS LOCOS DE CIRCULAÇÃO E PASSAGENS, DEVERÃO SER PAINHAS DE ACORDO COM OS COMPONENTES DA FDE.
07 - TODOS OS COMPONENTES METÁLICOS DEVERÃO RECEBER APLICAÇÃO DE FUNDO ANTI-OXIDANTE.
08 - PINTURA DE MADEIRA DEVERÁ RECEBER PINTURA EM EMALTE ACETINADO A BASE DE ÁGUA, SOBRE MASSA.
09 - TODOS OS COMPONENTES METÁLICOS DEVERÃO RECEBER PINTURA EM EMALTE ACETINADO A BASE DE ÁGUA.
10 - REALIZAR TESTES DE COR E TONALIDADE SUPERFÍCIES E COMPONENTES ANTES DA APLICAÇÃO NA TOTALIDADE DA OBRA.
11 - VERIFICAR TODAS AS MEDIDAS E NÍVEIS NO LOCAL.

PAD CR-5

| MODIFICAÇÕES | AUTOR DO PROJETO | FDE | DESENHOS DE REFERÊNCIA | N. | APPROVADO | DATA | FDE |
|--------------|------------------|-----|------------------------|-----|-----------|------|-----|
| 1 | 01 | 01 | 01 | 01 | 01 | 01 | 01 |
| 2 | 02 | 02 | 02 | 02 | 02 | 02 | 02 |
| 3 | 03 | 03 | 03 | 03 | 03 | 03 | 03 |
| 4 | 04 | 04 | 04 | 04 | 04 | 04 | 04 |
| 5 | 05 | 05 | 05 | 05 | 05 | 05 | 05 |
| 6 | 06 | 06 | 06 | 06 | 06 | 06 | 06 |
| 7 | 07 | 07 | 07 | 07 | 07 | 07 | 07 |
| 8 | 08 | 08 | 08 | 08 | 08 | 08 | 08 |
| 9 | 09 | 09 | 09 | 09 | 09 | 09 | 09 |
| 10 | 10 | 10 | 10 | 10 | 10 | 10 | 10 |
| 11 | 11 | 11 | 11 | 11 | 11 | 11 | 11 |
| 12 | 12 | 12 | 12 | 12 | 12 | 12 | 12 |
| 13 | 13 | 13 | 13 | 13 | 13 | 13 | 13 |
| 14 | 14 | 14 | 14 | 14 | 14 | 14 | 14 |
| 15 | 15 | 15 | 15 | 15 | 15 | 15 | 15 |
| 16 | 16 | 16 | 16 | 16 | 16 | 16 | 16 |
| 17 | 17 | 17 | 17 | 17 | 17 | 17 | 17 |
| 18 | 18 | 18 | 18 | 18 | 18 | 18 | 18 |
| 19 | 19 | 19 | 19 | 19 | 19 | 19 | 19 |
| 20 | 20 | 20 | 20 | 20 | 20 | 20 | 20 |
| 21 | 21 | 21 | 21 | 21 | 21 | 21 | 21 |
| 22 | 22 | 22 | 22 | 22 | 22 | 22 | 22 |
| 23 | 23 | 23 | 23 | 23 | 23 | 23 | 23 |
| 24 | 24 | 24 | 24 | 24 | 24 | 24 | 24 |
| 25 | 25 | 25 | 25 | 25 | 25 | 25 | 25 |
| 26 | 26 | 26 | 26 | 26 | 26 | 26 | 26 |
| 27 | 27 | 27 | 27 | 27 | 27 | 27 | 27 |
| 28 | 28 | 28 | 28 | 28 | 28 | 28 | 28 |
| 29 | 29 | 29 | 29 | 29 | 29 | 29 | 29 |
| 30 | 30 | 30 | 30 | 30 | 30 | 30 | 30 |
| 31 | 31 | 31 | 31 | 31 | 31 | 31 | 31 |
| 32 | 32 | 32 | 32 | 32 | 32 | 32 | 32 |
| 33 | 33 | 33 | 33 | 33 | 33 | 33 | 33 |
| 34 | 34 | 34 | 34 | 34 | 34 | 34 | 34 |
| 35 | 35 | 35 | 35 | 35 | 35 | 35 | 35 |
| 36 | 36 | 36 | 36 | 36 | 36 | 36 | 36 |
| 37 | 37 | 37 | 37 | 37 | 37 | 37 | 37 |
| 38 | 38 | 38 | 38 | 38 | 38 | 38 | 38 |
| 39 | 39 | 39 | 39 | 39 | 39 | 39 | 39 |
| 40 | 40 | 40 | 40 | 40 | 40 | 40 | 40 |
| 41 | 41 | 41 | 41 | 41 | 41 | 41 | 41 |
| 42 | 42 | 42 | 42 | 42 | 42 | 42 | 42 |
| 43 | 43 | 43 | 43 | 43 | 43 | 43 | 43 |
| 44 | 44 | 44 | 44 | 44 | 44 | 44 | 44 |
| 45 | 45 | 45 | 45 | 45 | 45 | 45 | 45 |
| 46 | 46 | 46 | 46 | 46 | 46 | 46 | 46 |
| 47 | 47 | 47 | 47 | 47 | 47 | 47 | 47 |
| 48 | 48 | 48 | 48 | 48 | 48 | 48 | 48 |
| 49 | 49 | 49 | 49 | 49 | 49 | 49 | 49 |
| 50 | 50 | 50 | 50 | 50 | 50 | 50 | 50 |
| 51 | 51 | 51 | 51 | 51 | 51 | 51 | 51 |
| 52 | 52 | 52 | 52 | 52 | 52 | 52 | 52 |
| 53 | 53 | 53 | 53 | 53 | 53 | 53 | 53 |
| 54 | 54 | 54 | 54 | 54 | 54 | 54 | 54 |
| 55 | 55 | 55 | 55 | 55 | 55 | 55 | 55 |
| 56 | 56 | 56 | 56 | 56 | 56 | 56 | 56 |
| 57 | 57 | 57 | 57 | 57 | 57 | 57 | 57 |
| 58 | 58 | 58 | 58 | 58 | 58 | 58 | 58 |
| 59 | 59 | 59 | 59 | 59 | 59 | 59 | 59 |
| 60 | 60 | 60 | 60 | 60 | 60 | 60 | 60 |
| 61 | 61 | 61 | 61 | 61 | 61 | 61 | 61 |
| 62 | 62 | 62 | 62 | 62 | 62 | 62 | 62 |
| 63 | 63 | 63 | 63 | 63 | 63 | 63 | 63 |
| 64 | 64 | 64 | 64 | 64 | 64 | 64 | 64 |
| 65 | 65 | 65 | 65 | 65 | 65 | 65 | 65 |
| 66 | 66 | 66 | 66 | 66 | 66 | 66 | 66 |
| 67 | 67 | 67 | 67 | 67 | 67 | 67 | 67 |
| 68 | 68 | 68 | 68 | 68 | 68 | 68 | 68 |
| 69 | 69 | 69 | 69 | 69 | 69 | 69 | 69 |
| 70 | 70 | 70 | 70 | 70 | 70 | 70 | 70 |
| 71 | 71 | 71 | 71 | 71 | 71 | 71 | 71 |
| 72 | 72 | 72 | 72 | 72 | 72 | 72 | 72 |
| 73 | 73 | 73 | 73 | 73 | 73 | 73 | 73 |
| 74 | 74 | 74 | 74 | 74 | 74 | 74 | 74 |
| 75 | 75 | 75 | 75 | 75 | 75 | 75 | 75 |
| 76 | 76 | 76 | 76 | 76 | 76 | 76 | 76 |
| 77 | 77 | 77 | 77 | 77 | 77 | 77 | 77 |
| 78 | 78 | 78 | 78 | 78 | 78 | 78 | 78 |
| 79 | 79 | 79 | 79 | 79 | 79 | 79 | 79 |
| 80 | 80 | 80 | 80 | 80 | 80 | 80 | 80 |
| 81 | 81 | 81 | 81 | 81 | 81 | 81 | 81 |
| 82 | 82 | 82 | 82 | 82 | 82 | 82 | 82 |
| 83 | 83 | 83 | 83 | 83 | 83 | 83 | 83 |
| 84 | 84 | 84 | 84 | 84 | 84 | 84 | 84 |
| 85 | 85 | 85 | 85 | 85 | 85 | 85 | 85 |
| 86 | 86 | 86 | 86 | 86 | 86 | 86 | 86 |
| 87 | 87 | 87 | 87 | 87 | 87 | 87 | 87 |
| 88 | 88 | 88 | 88 | 88 | 88 | 88 | 88 |
| 89 | 89 | 89 | 89 | 89 | 89 | 89 | 89 |
| 90 | 90 | 90 | 90 | 90 | 90 | 90 | 90 |
| 91 | 91 | 91 | 91 | 91 | 91 | 91 | 91 |
| 92 | 92 | 92 | 92 | 92 | 92 | 92 | 92 |
| 93 | 93 | 93 | 93 | 93 | 93 | 93 | 93 |
| 94 | 94 | 94 | 94 | 94 | 94 | 94 | 94 |
| 95 | 95 | 95 | 95 | 95 | 95 | 95 | 95 |
| 96 | 96 | 96 | 96 | 96 | 96 | 96 | 96 |
| 97 | 97 | 97 | 97 | 97 | 97 | 97 | 97 |
| 98 | 98 | 98 | 98 | 98 | 98 | 98 | 98 |
| 99 | 99 | 99 | 99 | 99 | 99 | 99 | 99 |
| 100 | 100 | 100 | 100 | 100 | 100 | 100 | 100 |